

ASENDIPLAAN M 1 : 50 000

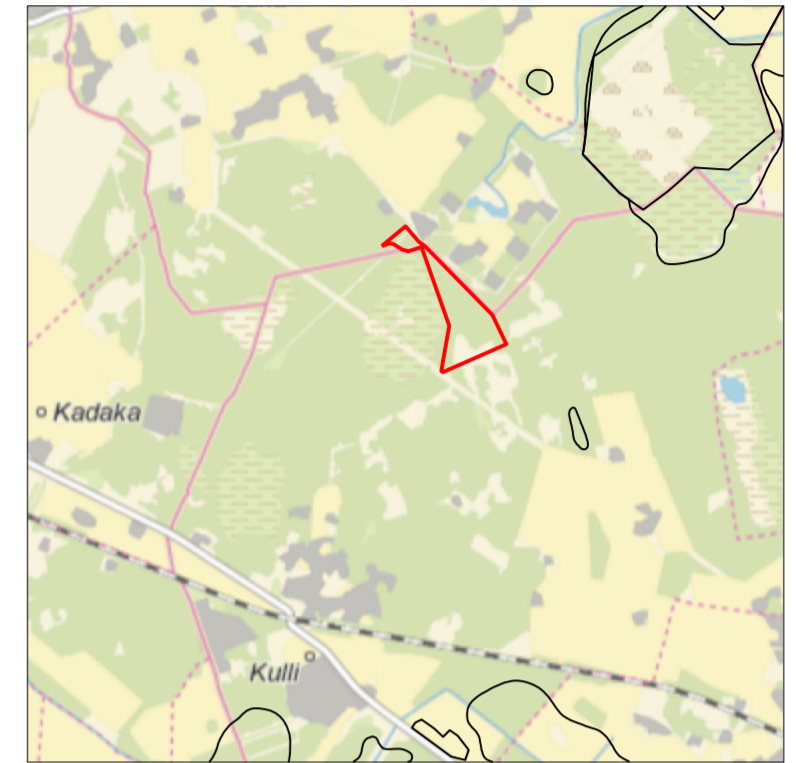

Kaardileht nr 6343 Maardu

Uuringuruumi piiripunktide koordinaadid

Nr	X	Y
1	6 585 860,48	557 658,09
2	6 585 788,63	557 720,30
3	6 585 778,71	557 730,84
4	6 585 754,48	557 764,12
5	6 585 302,34	558 208,14
6	6 585 110,09	558 299,27
7	6 584 927,62	557 883,10
8	6 584 935,71	557 871,83
9	6 585 230,88	557 924,97
10	6 585 747,71	557 743,13
11	6 585 719,38	557 655,37
12	6 585 732,01	557 615,83
13	6 585 764,42	557 562,37

Pindala 19,16 ha

Märkused:

- Koordinaadid L-Est 97 süsteemis, kõrgused EH2000 süsteemis.
- Asendiplaan: Maa-ameti X-GIS kaardirakendus.
- Plaani koostamisel on kasutatud:
 - Maa-ameti väljastatud katastriüksuste piirandmeid (seisuga 04.03.2024);
 - Maa-ameti väljastatud kitsenduste andmeid (seisuga 09.12.2023);
 - Maavarade maardlate, plokkide ja mäeeraldiste piirandmeid (seisuga 04.03.2024);
 - Keskkonnaregistri EELISE andmed (seisuga 09.01.2024)
- Kasutatud tarkvara: Bentley PowerCivil for Baltics V8i (litsents: 70000661800020).

Objekti nimetus ja aadress Kulli II uuringuruum Jõelähtme vald/Raasiku vald, Harju maakond	Joonise sisu Uuringuruumi teenindusala plaan
Loa omanik Marina Minerals OÜ Jalgpalli tn 21, Tallinn 11312 caspar@minerals.ee	Caspar Rüütel /Allkirjastatud digitaalselt/ (esindaja nimi ja allkiri)
OÜ Inseneribüroo STEIGER Männiku tee 104, 11216 Tallinn +372 668 1011, info@steiger.ee	Kaja Paat /Allkirjastatud digitaalselt/ Helis Pormeister /Allkirjastatud digitaalselt/
Graafiline lisa 1/1	Möötkava 1 : 5000
	Kuupäev 03.10.2024
	Töö nr 24/4733

- 1** Uuringuruumi piir, piiripunkt ja piiripunkti number
- Maardu lubjakivimaardla (registrikaart nr 178);
Kostivere turbamaardla (registrikaart nr 235);
Kulli kruusamaardla (registrikaart nr 838);
Peningi turbamaardla (registrikaart 236)
- Ploki piir (P - prognoosvaru)
- Klaukse**
24504:003:0067
- Katastriüksuse nimi, piir ja tunnus
- Kavandatav kaevand/puurauk
- PA-1010
33,93
- Kaevand-puuraugu nr
Suudme abs kõrgus, m

- Veehaarde sanitaarkaitseala
- Metsa kitsendused
- Kaitseobjekti piirangud
- Elektripaigaldise kaitsevöönd
- Vee- ja kanal. kaitsevöönd
- Ranna või kalda piiranguvöönd

